



skolaplus.com

ПРИПРЕМНИ ТЕСТОВИ ИЗ ГЕОГРАФИЈЕ
ЗА ПОЛАГАЊЕ ЗАВРШНОГ ИСПИТА НА КРАЈУ
ОСНОВНОГ ОБРАЗОВАЊА И ВАСПИТАЊА

ТЕСТ 1
ГЕОГРАФИЈА

ИМЕ, ИМЕ ЈЕДНОГ РОДИТЕЉА / ДРУГОГ ЗАКОНСКОГ ЗАСТУПНИКА, ПРЕЗИМЕ УЧЕНИКА

ОСНОВНА ШКОЛА _____

МЕСТО _____

ОПШТИНА _____

Драги осмаци,

Тест који је пред вама припремиће вас за полагање завршног испита. Креиран је тако да личи управо на онај који ћете радити тада. Садржи 20 питања из свих области које се проверавају на испиту.

Радите овај тест онда када сте одморни и концентрисани. Читајте пажљиво питања, нека и више пута, док потпуно не схватите шта се од вас очекује. Не журите!

У тексту сваког задатка обрађено је на који начин треба да одговорите (заокружи слово испред тачног одговора, допуни реченицу, подвуци и сл.). Прво решавајте оне задатке који су, по вашем мишљењу, лакши, а касније оне теже. Решења свих тестова налазе се на крају збирке. Проверите тачност својих одговора и у квадратић који се налази поред сваког питања, упишите број поена (1, или 0). Када саберете све поене, видећете колико сте спремни за полагање завршног испита. Враћајте се на питања која нисте одмах тачно решили и поново читајте решења. Тако ћете сигурно запамтити.

Решавањем ових тестова утврдићете али и повећати своје знање. А оно што је најважније, стећи ћете искуство у решавању тестова и то ће бити важно за повећање вашег самопоуздања и успешности на испиту.

Желимо вам много успеха!

ШКОЛА ПЛУС

Забрањено је репродуковање, дистрибуција, објављивање, прерада или друга употреба овог ауторског дела или његових делова у било ком обиму или поступку, укључујући фотокопирање, штампање или чување у електронском облику, без писмене дозволе издавача. Наведене радње представљају кршење ауторских права.

1. Који део географије насеља проучава настанак и развој градских насеља?

Обој **кружић** испред тачног одговора.

- урбана географија
- географија становништва
- рурална географија
- политичка географија

2. Како се назива метод приказивања рељефа који се налази на слици?

Обој **кружић** испред тачног одговора.

- метод сенчења
- метод боја
- метод изохипси
- метод шрафирања

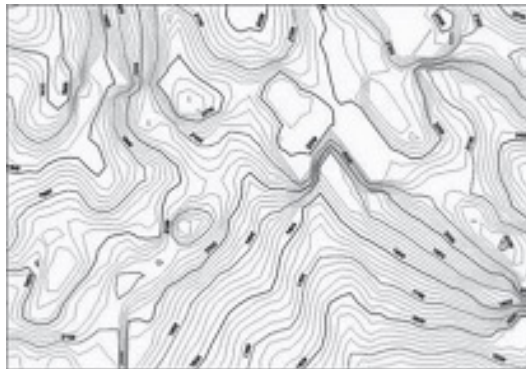

3. Шта је сазвежђе?

Обој **кружић** испред тачног одговора.

- Сазвежђе је велики звездани систем.
- Сазвежђе је скуп планета у васиони.
- Сазвежђе је скуп сателита у васиони.
- Сазвежђе је скуп најсјајнијих блиских звезда које образују неки замишљени лик.

4. Обој **кружиће** испод појмова који означавају климатске елементе.

рељеф	температура ваздуха	падавине	морске струје	ветрови
<input type="radio"/>	<input type="radio"/>	<input type="radio"/>	<input type="radio"/>	<input type="radio"/>

5. Којом скалом се мери јачина земљотреса?

Обој **кружић** испред тачног одговора.

- Рихтеровом скалом
- Фаренхајтовом скалом
- Њутновом скалом
- Бофоровом скалом

6. Шта је демографија?

Обој **кружић** испред тачног одговора.

- Демографија је наука која се бави проучавањем становништа.
- Демографија је део географије који се бави проучавањем настанка и развојка насеља.
- Демографија је део друштвене географије који описује развој привреде.
- Демографија је део друштвене географије који описује настанак и развој држава.

7. Ком сектору привреде припадају индустрија, грађевинарство и рударство?

Обој **кружић** испред тачног одговора.

- примарном
- секундарном
- терцијарном
- квартарном

8. Обој кружиће испод одговора који се односе на физичко-географски положај Србије.

континентална држава	алпска држава	подунавска држава	већим делом равничарска држава	балканска држава
<input type="radio"/>	<input type="radio"/>	<input type="radio"/>	<input type="radio"/>	<input type="radio"/>

9. Која је друга река по дужини у Европи, која протиче кроз највише држава?

Обој **кружић** испред тачног одговора.

- Рајна
- Дунав
- Рона
- Тиса

10. Како се зове тип залива који је настао ледничком ерозијом, а који је карактеристичан за норвешку обалу?

Обој **кружић** испред тачног одговора.

- фјорд
- фјелд
- естуар
- клиф

11. Стара планина чини природну границу између Србије и једне њене суседне државе. О којој држави је реч?

Обој **кружић** испред тачног одговора.

- Босна и Херцеговина
- Бугарска
- Северна Македонија
- Мађарска

12. Како се зове наша галаксија?

Обој **кружић** испред тачног одговора.

- Млечни пут
- Андромеда
- Кентаур
- Орион

13. У којим се областима на Земљи простиру тропске кишне шуме?

Обој **кружић** испред тачног одговора.

- у областима умереног појаса
- у областима око екватора
- у областима хладног појаса
- у областима око поларника

14. Који друштвени фактори утичу на густину насељености?

Обој **кружић** испред тачног одговора.

- рељеф и клима
- природни прираштај, миграција и економска развијеност
- реке, језера, мора, океани
- биљни и животињски свет

15. У ком делу Србије се налази Црнолева, на којој је хидрографски чвор Србије?

Обој **кружић** испред тачног одговора.

- Шумадија
- Војводина
- Косово и Метохија
- Источна Србија

16. Уколико је тврђење тачно, обој кружић у колони ТАЧНО, а ако тврдња није тачна, обој кружић у колони НЕТАЧНО.

	ТАЧНО	НЕТАЧНО
Сламови се стварају због брзог раста броја градског становништва.	<input type="radio"/>	<input type="radio"/>
У биолошку структуру становништва спадају образовање и религија.	<input type="radio"/>	<input type="radio"/>
Положај насеља условљен је природним и друштвеним факторима..	<input type="radio"/>	<input type="radio"/>
Сва насеља имају само једну функцију.	<input type="radio"/>	<input type="radio"/>

17. Како се назива део вулкана који је на слици обележен белим кружићем?

Обој **кружић** испред тачног одговора.

- вулканско огњиште
- вулканска купа
- вулкански канал
- вулкански кратер



18. Који од наведених процеса није заступљен у Србији?

Обој **кружић** испред тачног одговора.

- бела куга
- гашење сеоских домаћинстава
- демографска експлозија
- исељавање образованог становништва

19. Обој **кружиће** у пољима испод континенталних држава које се налазе у Средњој Европи.

Швајцарска	Немачка	Чешка	Словачка	Пољска
<input type="radio"/>	<input type="radio"/>	<input type="radio"/>	<input type="radio"/>	<input type="radio"/>

20. Какве су по економској развијености државе у којима већина становништва ради у пољопривреди?

Обој **кружић** испред тачног одговора.

- економски развијене државе
- економски средње развијене државе
- економски неразвијене земље
- етнички хомогене земље



Скенирај QR код који вас води на линк на сајту skolarplus.rs.
У пдф документу имате детаљне одговоре на свако питање.



ПРИПРЕМНИ ТЕСТОВИ ИЗ ГЕОГРАФИЈЕ
ЗА ПОЛАГАЊЕ ЗАВРШНОГ ИСПИТА НА КРАЈУ
ОСНОВНОГ ОБРАЗОВАЊА И ВАСПИТАЊА

ТЕСТ 20
ГЕОГРАФИЈА

ИМЕ, ИМЕ ЈЕДНОГ РОДИТЕЉА / ДРУГОГ ЗАКОНСКОГ ЗАСТУПНИКА, ПРЕЗИМЕ УЧЕНИКА

ОСНОВНА ШКОЛА _____

МЕСТО _____

ОПШТИНА _____

Драги осмаци,

Тест који је пред вама припремиће вас за полагање завршног испита. Креиран је тако да личи управо на онај који ћете радити тада. Садржи 20 питања из свих области које се проверавају на испиту.

Радите овај тест онда када сте одморни и концентрисани. Читајте пажљиво питања, нека и више пута, док потпуно не схватите шта се од вас очекује. Не журите!

У тексту сваког задатка обрађено је на који начин треба да одговорите (заокружи слово испред тачног одговора, допуни реченицу, подвуци и сл.). Прво решавајте оне задатке који су, по вашем мишљењу, лакши, а касније оне теже. Решења свих тестова налазе се на крају збирке. Проверите тачност својих одговора и у квадратић који се налази поред сваког питања, упишите број поена (1, или 0). Када саберете све поене, видећете колико сте спремни за полагање завршног испита. Враћајте се на питања која нисте одмах тачно решили и поново читајте решења. Тако ћете сигурно запамтити.

Решавањем ових тестова утврдићете али и повећати своје знање. А оно што је најважније, стећи ћете искуство у решавању тестова и то ће бити важно за повећање вашег самопоуздања и успешности на испиту.

Желимо вам много успеха!

ШКОЛА ПЛУС

1. Шта представља попис становништва?

Обој **кружић** испред тачног одговора.

- Попис становништва је процес при коме се прикупљају подаци о последицама које становништво има на природну средину.
- Попис становништва је организовање сусрета становништва једне државе.
- Попис становништва је појава пресељавања становништва са једног места на друго.
- Попис становништва је поступак којим се прикупљају подаци о становништву.

2. Како се зове део вулкана на слици обележен белим кружићем?

Обој **кружић** испред тачног одговора.

- вулкански кратер
- вулканска купа
- вулканско огњиште
- вулкански канал



3. Шта све обухвата Светско море?

Обој **кружић** испред тачног одговора.

- Светско море чине океани на Земљи.
- Светско море чине сви океани и мора на Земљи.
- Светско море чине мора на Земљи.
- Светско море чине реке и језера на Земљи.

4. Обој **кружиће** испод појмова који се односе на облик територије неке државе.

компактне државе	приморске државе	издужене државе	континенталне државе	подељене државе
<input type="radio"/>	<input type="radio"/>	<input type="radio"/>	<input type="radio"/>	<input type="radio"/>

5. Како се израчунава густина насељености?

Обој **кружић** испред тачног одговора.

- Подели се површина територије са бројем становника који на њој живе.
- Подели се број становника са површином територије на којој живе.
- Преброји се становништво на простору једне државе.
- Израчунава се сабирањем броја становника са два пописа.

6. У којим пределима постоје најбољи услови за развој пољопривреде?

Обој **кружић** испред тачног одговора.

- у брдским пределима
- на висоравнима
- у планинским пределима
- у низијским пределима

7. Која је најнижа тачка Србије?

Обој **кружић** испред тачног одговора.

- ушће Тимока у Дунав
- ушће Велике Мораве у Дунав
- ушће Ибра у Западну Мораву
- ушће Саве у Дунав

8. Обој кружиће испод појмова који се односе на високе падавине.

киша	снег	слана	иње	град
<input type="radio"/>	<input type="radio"/>	<input type="radio"/>	<input type="radio"/>	<input type="radio"/>

9. Које море чини границу између Азије и Африке?

Обој **кружић** испред тачног одговора.

- Црно море
- Бело море
- Црвено море
- Средоземно море

10. Како се зове најдужа река Азије која тече од запада према истоку и припада сливу Тихог океана?

Обој **кружић** испред тачног одговора.

- Хоангхо
- Амур
- Јангцекјанг
- Сикјанг

11. Који континенти окружују Арктик?

Обој **кружић** испред тачног одговора.

- Аустралија, Африка и Јужна Америка
- Европа, Африка и Аустралија
- Северна Америка, Јужна Америка и Африка
- Северна Америка, Европа и Азија

12. Зашто је саобраћај важан за многе гране привреде?

Обој **кружић** испред тачног одговора.

- најмање загађује природу
- једна је од најстаријих људских делатности
- људи воле да путују
- повезује произвођаче робе и услуга са њиховим потрошачима

13. Уколико је тврђење тачно, обој **кружић** у колони ТАЧНО, а ако тврдња није тачна, обој **кружић** у колони НЕТАЧНО.

	ТАЧНО	НЕТАЧНО
Западни ветрови доносе падавине Европи.	<input type="radio"/>	<input type="radio"/>
Дунав је најдужа река Европе.	<input type="radio"/>	<input type="radio"/>
Ирци и Шкоти су келтски народи.	<input type="radio"/>	<input type="radio"/>
Најразуђенију обалу у Европи има Апенинско полуострво.	<input type="radio"/>	<input type="radio"/>

14. На којој планини можемо видети Панчићеву омурику?

Обој **кружић** испред тачног одговора.

- Копаоник
- Тара
- Стара планина
- Авала

15. Који процес је заступљен на простору Србије због учесталих миграција село–град?

Обој **кружић** испред тачног одговора.

- конурбација
- агломерација
- деаграризација
- имиграција

16. Које европске државе имају најповољније услове за развој туризма?

Обој **кружић** испред тачног одговора.

- Финска, Исланд
- Шведска, Норвешка
- Италија, Грчка
- Летонија, Литванија

17. Која вегетација је карактеристична за средоземну климу?

Обој **кружић** испред тачног одговора.

- степе
- листопадне шуме
- тајге
- макије

18. Који је датум зимске краткодневице на северној полулопти?

Обој **кружић** испред тачног одговора.

- 22. децембар
- 23. септембар
- 21. јун
- 21. март

19. Која је река у Србији позната по својој композитној долини?

Обој **кружић** испред тачног одговора.

- Ибар
- Јужна Морава
- Колубара
- Тимок

20. У којим се топлотним појасевима налази Аустралија?

Обој **кружић** испред тачног одговора.

- у северном умереном и северном хладном топлотном појасу
- у жарком и северном умереном топлотном појасу
- у жарком и јужном умереном топлотном појасу
- у јужном умереном и јужном хладном топлотном појасу



Скенирај QR код који вас води на линк на сајту skolarplus.rs.
У пдф документу имате детаљне одговоре на свако питање.

РЕШЕЊЕ ТЕСТА 1

Упутство за прегледање

Сваки тачан задатак доноси **1 бод**.

Код задатака где постоји више тачних одговора, само тачна комбинација доноси **1 бод**.

Број задатка	Решење	Бодовање															
1.	<input type="radio"/> урбана географија	Тачан одговор – 1 бод															
2.	<input type="radio"/> метод изохипси	Тачан одговор – 1 бод															
3.	<input type="radio"/> Сазвежђе је скуп најсјајнијих блиских звезда које образују неки замисљени лик.	Тачан одговор – 1 бод															
4.	<table border="1" style="width: 100%; text-align: center;"> <tr> <td style="width: 20%;">рељеф</td> <td style="width: 20%;">температура ваздуха</td> <td style="width: 20%;">падавине</td> <td style="width: 20%;">морске струје</td> <td style="width: 20%;">ветрови</td> </tr> <tr> <td><input type="radio"/></td> <td><input type="radio"/></td> <td><input type="radio"/></td> <td><input type="radio"/></td> <td><input type="radio"/></td> </tr> </table>	рељеф	температура ваздуха	падавине	морске струје	ветрови	<input type="radio"/>	<input type="radio"/>	<input type="radio"/>	<input type="radio"/>	<input type="radio"/>	Тачна комбинација у одговору – 1 бод					
рељеф	температура ваздуха	падавине	морске струје	ветрови													
<input type="radio"/>	<input type="radio"/>	<input type="radio"/>	<input type="radio"/>	<input type="radio"/>													
5.	<input type="radio"/> Рихтеровом скалом	Тачан одговор – 1 бод															
6.	<input type="radio"/> Демографија је наука која се бави проучавањем становништва.	Тачан одговор – 1 бод															
7.	<input type="radio"/> секундарном	Тачан одговор – 1 бод															
8.	<table border="1" style="width: 100%; text-align: center;"> <tr> <td style="width: 20%;">континентална држава</td> <td style="width: 20%;">алпска држава</td> <td style="width: 20%;">подунавска држава</td> <td style="width: 20%;">већим делом равничарска држава</td> <td style="width: 20%;">балканска држава</td> </tr> <tr> <td><input type="radio"/></td> <td><input type="radio"/></td> <td><input type="radio"/></td> <td><input type="radio"/></td> <td><input type="radio"/></td> </tr> </table>	континентална држава	алпска држава	подунавска држава	већим делом равничарска држава	балканска држава	<input type="radio"/>	<input type="radio"/>	<input type="radio"/>	<input type="radio"/>	<input type="radio"/>	Тачна комбинација у одговору – 1 бод					
континентална држава	алпска држава	подунавска држава	већим делом равничарска држава	балканска држава													
<input type="radio"/>	<input type="radio"/>	<input type="radio"/>	<input type="radio"/>	<input type="radio"/>													
9.	<input type="radio"/> Дунав	Тачан одговор – 1 бод															
10.	<input type="radio"/> фјорд	Тачан одговор – 1 бод															
11.	<input type="radio"/> Бугарска	Тачан одговор – 1 бод															
12.	<input type="radio"/> Млечни пут	Тачан одговор – 1 бод															
13.	<input type="radio"/> у областима око екватора	Тачан одговор – 1 бод															
14.	<input type="radio"/> природни прираштај, миграција и економска развијеност	Тачан одговор – 1 бод															
15.	<input type="radio"/> Косово и Метохија	Тачан одговор – 1 бод															
16.	<table border="1" style="width: 100%; text-align: center;"> <tr> <td style="width: 50%;"></td> <td style="width: 25%;">ТАЧНО</td> <td style="width: 25%;">НЕТАЧНО</td> </tr> <tr> <td>Сламови се стварају због брзог раста броја градског становништва.</td> <td><input type="radio"/></td> <td><input type="radio"/></td> </tr> <tr> <td>У биолошку структуру становништва спадају образовање и религија.</td> <td><input type="radio"/></td> <td><input type="radio"/></td> </tr> <tr> <td>Положај насеља условљен је природним и друштвеним факторима.</td> <td><input type="radio"/></td> <td><input type="radio"/></td> </tr> <tr> <td>Сва насеља имају само једну функцију.</td> <td><input type="radio"/></td> <td><input type="radio"/></td> </tr> </table>		ТАЧНО	НЕТАЧНО	Сламови се стварају због брзог раста броја градског становништва.	<input type="radio"/>	<input type="radio"/>	У биолошку структуру становништва спадају образовање и религија.	<input type="radio"/>	<input type="radio"/>	Положај насеља условљен је природним и друштвеним факторима.	<input type="radio"/>	<input type="radio"/>	Сва насеља имају само једну функцију.	<input type="radio"/>	<input type="radio"/>	Тачна комбинација у одговору – 1 бод
	ТАЧНО	НЕТАЧНО															
Сламови се стварају због брзог раста броја градског становништва.	<input type="radio"/>	<input type="radio"/>															
У биолошку структуру становништва спадају образовање и религија.	<input type="radio"/>	<input type="radio"/>															
Положај насеља условљен је природним и друштвеним факторима.	<input type="radio"/>	<input type="radio"/>															
Сва насеља имају само једну функцију.	<input type="radio"/>	<input type="radio"/>															
17.	<input type="radio"/> вулкански канал	Тачан одговор – 1 бод															
18.	<input type="radio"/> демографска експлозија	Тачан одговор – 1 бод															
19.	<input type="radio"/> Швајцарска, Чешка, Словачка	Тачан одговор – 1 бод															
20.	<input type="radio"/> економски неразвијене земље	Тачан одговор – 1 бод															

РЕШЕЊЕ ТЕСТА 20

Упутство за прегледање

Сваки тачан задатак доноси **1 бод**.

Код задатака где постоји више тачних одговора, само тачна комбинација доноси **1 бод**.

Број задатка	Решење	Бодовање															
1.	Попис становништва је поступак којим се прикупљају подаци о становништву.	Тачан одговор – 1 бод															
2.	вулкански кратер	Тачан одговор – 1 бод															
3.	Светско море чине сви океани и мора на Земљи.	Тачан одговор – 1 бод															
4.	<table border="1" style="width: 100%; text-align: center;"> <tr> <td>компактне државе</td> <td>приморске државе</td> <td>издужене државе</td> <td>континенталне државе</td> <td>подељене државе</td> </tr> <tr> <td><input type="radio"/></td> <td><input type="radio"/></td> <td><input type="radio"/></td> <td><input type="radio"/></td> <td><input type="radio"/></td> </tr> </table>	компактне државе	приморске државе	издужене државе	континенталне државе	подељене државе	<input type="radio"/>	<input type="radio"/>	<input type="radio"/>	<input type="radio"/>	<input type="radio"/>	Тачан комбинација у одговору – 1 бод					
компактне државе	приморске државе	издужене државе	континенталне државе	подељене државе													
<input type="radio"/>	<input type="radio"/>	<input type="radio"/>	<input type="radio"/>	<input type="radio"/>													
5.	Подели се број становника са површином територије на којој живе.	Тачан одговор – 1 бод															
6.	у низијским пределима	Тачан одговор – 1 бод															
7.	ушће Тимока у Дунав	Тачан одговор – 1 бод															
8.	<table border="1" style="width: 100%; text-align: center;"> <tr> <td>киша</td> <td>снег</td> <td>слана</td> <td>иње</td> <td>град</td> </tr> <tr> <td><input type="radio"/></td> <td><input type="radio"/></td> <td><input type="radio"/></td> <td><input type="radio"/></td> <td><input type="radio"/></td> </tr> </table>	киша	снег	слана	иње	град	<input type="radio"/>	<input type="radio"/>	<input type="radio"/>	<input type="radio"/>	<input type="radio"/>	Тачна комбинација у одговору – 1 бод					
киша	снег	слана	иње	град													
<input type="radio"/>	<input type="radio"/>	<input type="radio"/>	<input type="radio"/>	<input type="radio"/>													
9.	Црвено море	Тачан одговор – 1 бод															
10.	Јангцејанг	Тачан одговор – 1 бод															
11.	Северна Америка, Европа и Азија	Тачан одговор – 1 бод															
12.	повезује произвођаче робе и услуга са њиховим потрошачима	Тачан одговор – 1 бод															
13.	<table border="1" style="width: 100%; text-align: center;"> <tr> <td></td> <td>ТАЧНО</td> <td>НЕТАЧНО</td> </tr> <tr> <td>Западни ветрови доносе падавине Европи.</td> <td><input type="radio"/></td> <td><input type="radio"/></td> </tr> <tr> <td>Дунав је најдужа река Европе.</td> <td><input type="radio"/></td> <td><input type="radio"/></td> </tr> <tr> <td>Ирци и Шкоти су келтски народи.</td> <td><input type="radio"/></td> <td><input type="radio"/></td> </tr> <tr> <td>Најразуђенију обалу у Европи има Апенинско полуострво.</td> <td><input type="radio"/></td> <td><input type="radio"/></td> </tr> </table>		ТАЧНО	НЕТАЧНО	Западни ветрови доносе падавине Европи.	<input type="radio"/>	<input type="radio"/>	Дунав је најдужа река Европе.	<input type="radio"/>	<input type="radio"/>	Ирци и Шкоти су келтски народи.	<input type="radio"/>	<input type="radio"/>	Најразуђенију обалу у Европи има Апенинско полуострво.	<input type="radio"/>	<input type="radio"/>	Тачна комбинација у одговору – 1 бод
	ТАЧНО	НЕТАЧНО															
Западни ветрови доносе падавине Европи.	<input type="radio"/>	<input type="radio"/>															
Дунав је најдужа река Европе.	<input type="radio"/>	<input type="radio"/>															
Ирци и Шкоти су келтски народи.	<input type="radio"/>	<input type="radio"/>															
Најразуђенију обалу у Европи има Апенинско полуострво.	<input type="radio"/>	<input type="radio"/>															
14.	Тара	Тачан одговор – 1 бод															
15.	деаграризација	Тачан одговор – 1 бод															
16.	Италија, Грчка	Тачан одговор – 1 бод															
17.	макије	Тачан одговор – 1 бод															
18.	22. децембар	Тачан одговор – 1 бод															
19.	Јужна Морава	Тачан одговор – 1 бод															
20.	у жарком и јужном умереном топлотном појасу	Тачан одговор – 1 бод															